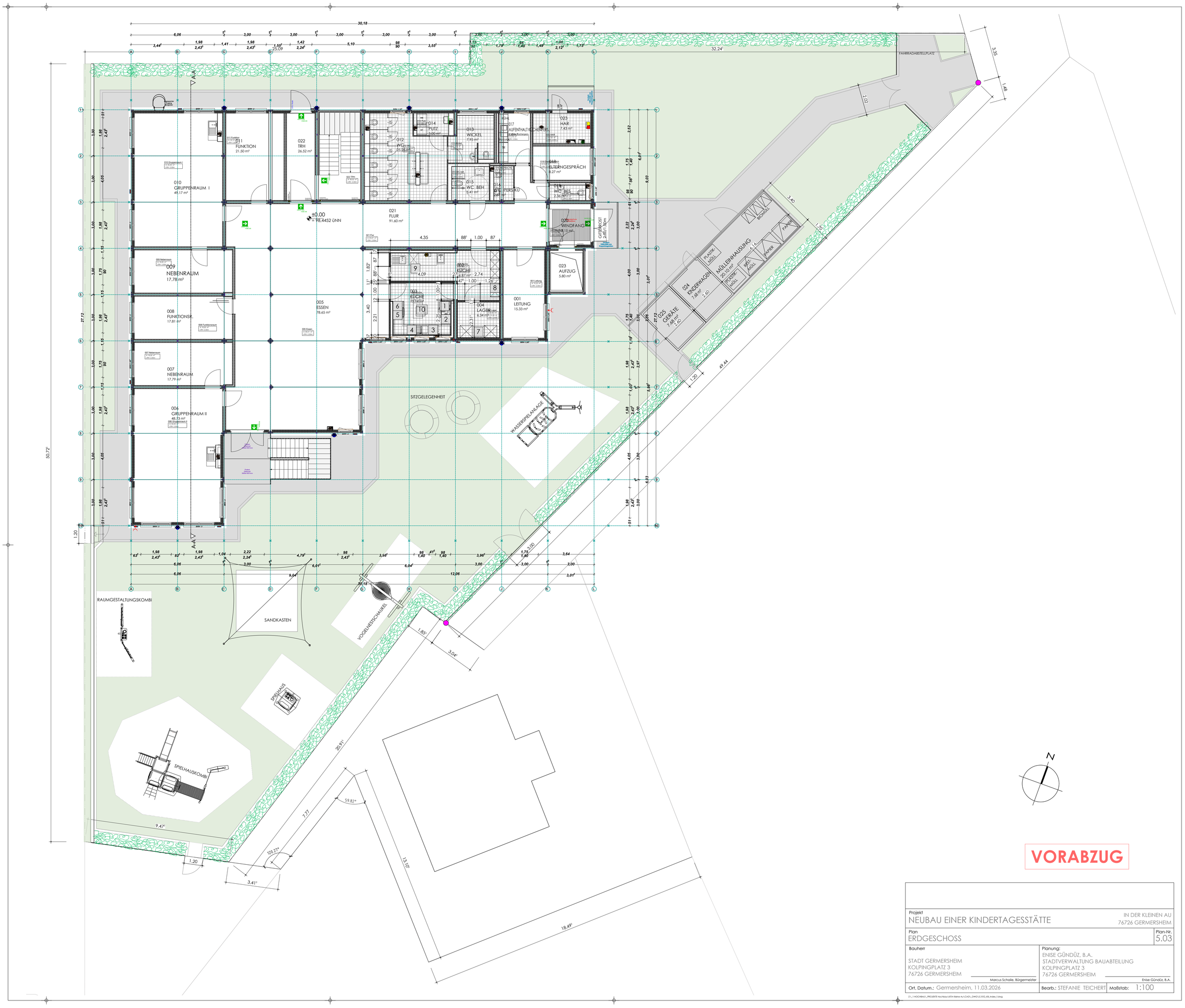

VORABZUG

Projekt NEUBAU EINER KINDERTAGESSTÄTTE	IN DER KLEINEN AU 76726 GERMERSHEIM
Plan ERDGESCHOSS	Plan-Nr. 5.03
Bauherr STADT GERMERSHEIM KOLPINGPLATZ 3 76726 GERMERSHEIM Marcus Schaile, Bürgermeister	Planung: ENISE GÜNDÜZ, B.A. STADTVERWALTUNG BAUABTEILUNG KOLPINGPLATZ 3 76726 GERMERSHEIM Enise Gündüz, B.A.
Ort, Datum.: Germersheim, 11.03.2026	Bearb.: STEFANIE TEICHERT / Maßstab: 1:100

Z:_1 HOCHBAU_PROJEKTE Hochbau\ATA Kleine AU\CAD_DWG\5.3 EG_KB_Index_1.dwg