

SÜDANSICHT

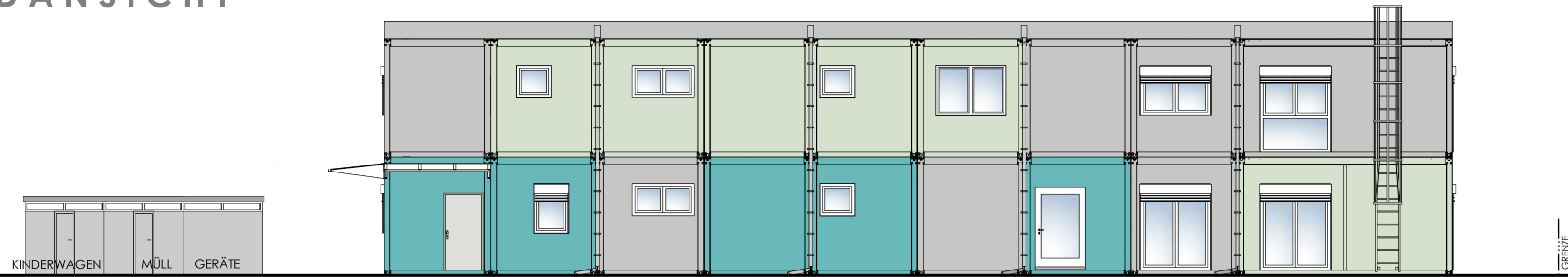

NORDANSICHT



OSTANSICHT



WESTANSICHT

- RAL 9006
- RAL 5018
- RAL 6019

BAUANTRAG - TEKTUR	
Projekt NEUBAU EINER KINDERTAGESSTÄTTE	IN DER KLEINEN AU 76726 GERMERSHEIM
Plan ANSICHTEN	Plan-Nr. 05
Bauherr STADT GERMERSHEIM KOLPINGPLATZ 3 76726 GERMERSHEIM <small>Marcus Schalle, Bürgermeister</small>	Planung: ENISE GÜNDÜZ, B.A. STADTVERWALTUNG BAUABTEILUNG KOLPINGPLATZ 3 76726 GERMERSHEIM <small>.Dipl.-Ing.</small>
Ort, Datum.: Germersheim, 30.03.2026	Bearb.: STEFANIE TEICHERT Maßstab: 1:100